



保良局余李慕芬紀念學校

2021-2024年關注事項

優化數碼校園文化
提升管理和學與教效能

優化數碼校園文化 提升管理和學與教效能

◆ e-行政策劃小組

◆ e-Learning策劃小組

資訊科技設備

- ⦿ 超過100台工作站
- ⦿ 超過170部平板電腦
- ⦿ 全校裝設無線網絡及光纖網絡

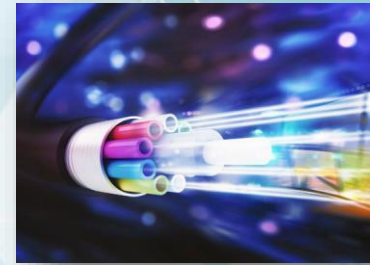

每間課室及特別室均設有

- ⦿ 電腦
- ⦿ 平板電腦
- ⦿ 電子互動電視(2020/21更換)
- ⦿ Apple TV



資訊科技設備

- ④ 3部3D打印機
(設計與科技科及電腦科使用)

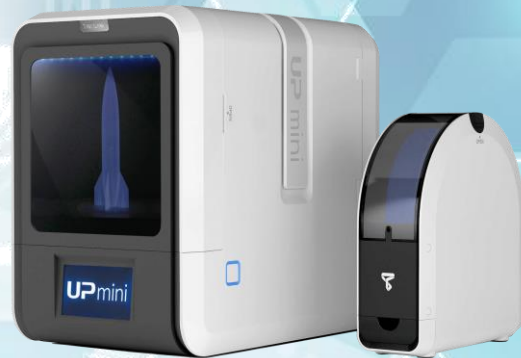

- ④ 鐳射雕刻機
(設計與科技科使用)



- ④ 電腦數控銑床
(設計與科技科使用)



- ④ 2部電腦鐳字機
(設計與科技科及視覺藝術科使用)



資訊科技設備

④ 3D食物打印機
(科技與生活科使用)

④ 電腦繡花衣車
(科技與生活科使用)

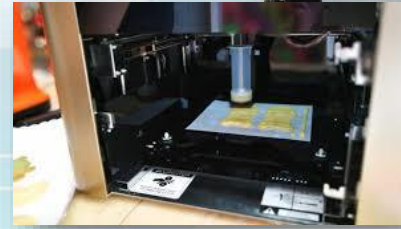
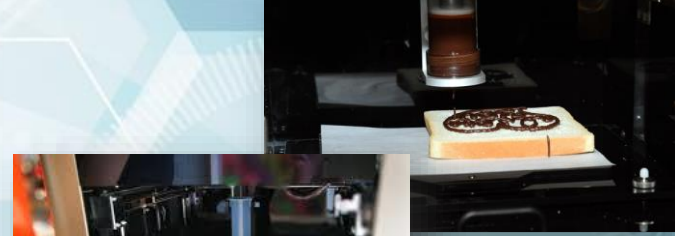

資訊科技設備

⦿ 機械人



⦿ VR 虛擬實景裝置

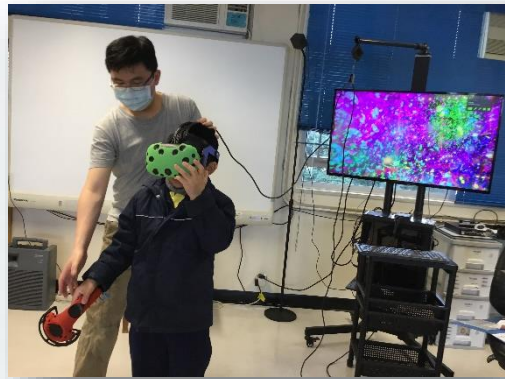

學校網站

保良局余李慕芬紀念學校
Po Leung Kuk Yu Lee Mo Fan Memorial School

eClass 登入名稱 密碼 Eng

學校概覽 管理與組織 學與教 校風及學生支援 學生表現 家長園地 宿舍 健康學校

保良局 余李慕芬紀念學校
攜手保持衛生 身體健康安心

Po Leung Kuk Yu Lee Mo Fan Memorial School
保良局余李慕芬紀念學校

16/08/2023
賣旗活動

內聯網系統

保良局余李慕芬紀念學校 x eClass IP

plkylmf.ecloud.hk/home/eService/SchoolCalendar/school_calendar.php

保良局余李慕芬紀念學校 常用網頁 提瓦特互動地圖 - H...

日	一	二	三	四	五	六
				1	2	3
4	5	6	7	8	9	10
11	12	13	14	15	16	17
18	19	20	21	22	23	24
25	26	27	28	29	30	

日	一	二	三	四	五	六
						1
2	3	4	5	6	7	8
9	10	11	12	13	14	15
16	17	18	19	20	21	22
23	24	25	26	27	28	29
30	31					

日	一	二	三	四	五	六
		1	2	3	4	5
6	7	8	9	10	11	12
13	14	15	16	17	18	19
20	21	22	23	24	25	26
27	28	29	30	31		

2	聯校畢業禮
8	個案會議
9	聯校畢業禮後備日
9	聯校畢業禮
13 ~ 16 Jun 2023	姊妹學校境外交流

顯示所有

- 七月 -

26 ~ 6 Jul 2023	年終學業評估
1	香港特別行政區成立紀念日
7 ~ 12 Jul 2023	全方位學習日—夏日樂悠悠
14	散學禮
17 ~ 31 Aug 2023	暑假

顯示所有

- 八月 -

17 ~ 31 Aug 2023	暑假
------------------	----

eClass



eClass Parent App
(手機應用程式)

電子通告系統

電子通告App

電子通告網頁

發出日期	簽署限期	通告編號	檢視通告	通告標題	發出人	負責人	檢視班別	已發/總數	適用對象
2023-07-13 15:30	2023-08-23 15:30	22113		2022-2023 Circular No.22113 "New School Year Parent Meeting" (For all students)	林詩雅教學助理	何佩茵社工		3/13	相關同學
2023-07-13 15:30	2023-08-23 15:30	22113		2022-2023第22113號通告 開課日家長會(全校學生)	林詩雅教學助理	何佩茵社工		50/127	相關同學
2023-06-15 15:30	2023-06-30 15:30	22110		2022-2023 Circular No.22110 "Request for permission to use photos/videos"(For specific students)	楊立章教學助理	吳鎮豪主任		0/1	相關同學
2023-06-15 15:30	2023-06-30 15:30	22110		2022-2023第22110號通告「索取使用相片/影片同意書」(部分學生)	楊立章教學助理	吳鎮豪主任		6/17	相關同學
2023-06-15 15:30	2023-06-26 15:30	22107		2022-2023 Circular No. 22107 "2022-2023 Year-End Ceremony" (For all students)	林詩雅教學助理	周寶瑩助理校長, 吳鎮豪主任		5/15	相關同學
2023-06-15 15:30	2023-06-26 15:30	22107		2022-2023第22107號通告「2022-2023年度散學禮」(全校)	林詩雅教學助理	吳鎮豪主任, 周寶瑩助理校長		56/142	相關同學
2023-05-18 15:30	2023-06-02 15:30	22103		2022-2023 Circular No. 22103 "Report of the survey on parents' week" (For all students)	林詩雅教學助理	歐翠玲老師		8/15	相關同學
2023-05-18 15:30	2023-06-02 15:30	22103		2022-2023第22103號通告「上學期家長週問卷調查分析報告」(全校學生)	林詩雅教學助理	歐翠玲老師		65/142	相關同學
2023-05-12 15:30	2023-05-15 15:30	22104		2022-2023 Circular No.22104 Po Leung Kuk Flag Day 2023	楊立章教學助理	殷美華主任		3/13	相關同學

23:06
保良局余李慕芬紀念學校

s08b
第13組 - 9

學校宣布 更多

- 14-07-2023 宣佈事項
2023-07-14
- 13-07-2023 宣佈事項
2023-07-13
- 12-07-2023 宣佈事項
2023-07-12

恭賀我校老師於2022 優秀教師選舉榮獲 教育管理組優秀教師殊榮
2022-11-07

首頁 即時訊息 學校宣布 通告 更多

23:06

通告

22113 2023-07-13

2022-2023第22113號通告 開課日家長會 (全校學生)
2023-08-23 15:30:59

22113開課日家長會.JPG.jpg (553Kb)

學校宣布

保良局余李慕芬紀念學校
2022-2023 第 22113 號通告
開課日家長會(全校學生)

敬啟者：
為增加家長對學校發展的了解，建立更佳的學校合作，並促進家長間的認識，本校謹訂於2023年9月1日(星期五)舉行「開課日家長會」。當天活動內容包括介紹學校辦學年發展方向、學校課程、認識家長校職員會及其推廣活動，詳情如下：

日期：2023年9月1日(星期五)
時間：10:00h.h.-11:15 a.h.
(當天放學時間為下午12時15分)
舉行地點：學校禮堂及網上進行

視轉品誠懇 台灣組紀出席，並請備妥回條於息月22日或之前交回班主任或學校，以憑辦理。就此事如有查詢，請致電 2566 3460 向學校社工何佩茵老師聯絡。

此致
家長長 台照

校長 林國偉 謹啟
二零二三年七月十三日

2022-2023 第 22113 號通告【回條】
開課日家長會(全校學生)

敬啟者：7月13日來函已悉，本人意願如下：
本人 * 將會 / 未能 參加9月1日舉行的「開課日家長會」。
亦9月1日電子簽到 * 簽到 / 不簽到校車上學。(只適用於乘校車之走讀生)
亦9月1日電子簽到時間為下午12時15分，放學辦 * 簽到 / 不簽到校車。(只適用於乘校車之走讀生)

此處
保良局余李慕芬紀念學校

家長 / 監護人
2023年 月 日 註：1. *請刪去不適用者 2. 請將正本交回學校社工何佩茵

首頁 即時訊息 學校宣布 通告 更多

電子考勤紀錄(學生)



小組訊息



學生學習歷程檔 – iPortfolio電子學習檔案

保良局余李慕芬紀念學校

iPortfolio @ eClass

2020-2021 年度入學

曾子賢 (Group 8B - 1)

成績表

代表作

獎狀

學生藝術歷程檔

成績表

上學期

2020-2021

2021-2022

2022-2023

上學期

下學期

22_8B組_曾子賢_上學期_常識_學習計劃及進度.pdf



學生姓名: _____

1 / 4



88%



保良局余李慕芬紀念學校 學習計劃及進度表

學生姓名: 曾子賢 組 別: 第8B組
負責老師: 毛澤恩 日 期: 13/09/22 至 18/01/23
課 題: 中華大地 平安是福 科 目: 常識
學習目標/活動: 透過不同的學習活動,讓學生認識中國的位置、自然景觀、人民生活特色、不同氣候地區的環境特徵、中西文化事物

學習內容: B1.3 中華大地	*等級
甲、知識和理解	
一、利用地圖及圖片,分辨中國的位置及中國版圖外形	
1. 在地圖上指出中國的位置	1. C+
2. 在地圖上指出香港在中國的相對位置	2. C+
3. 中國版圖外形像公雞	3. B-
二、指出/說出一些中國的自然景觀	
1. 沙漠	1. B-
2. 平原	2. B-
3. 河流	3. B-

22_曾子賢_上學期_基礎語文科_學習計劃及進度.pdf

Bitsboard



Osmo

Play beyond
the screen.™



 閱讀悅Fun	 Box Island 編程遊戲	 B612 相機	 繪畫桌
 GarageBand 樂曲編輯	 Code Karts 編程遊戲	 Snapseed 相片編輯	 Google Drive 雲端硬碟
 QR Code 掃描器	 Citymapper 乘車地圖	 Google Maps 地圖	 我的天文台

e-Learning

基礎語文科電子課本

數學科電子課本

常識科電子課本

保良局余李慕芬紀念學校
Po Leung Kuk Yu Lee Mo Fan Memorial School

電子學習平台

注意：部份電子學習資源需要登入服務，請使用早前發出之帳戶完成登入程序

核心課文-國像字詞版：名詞

巫婆 房子

播放左頁 上一頁 下一頁 播放右頁

保良局余李慕芬紀念學校
PO LEUNG KUK YU LEE MO FAN MEMORIAL SCHOOL

網上學習資源庫

電子課本及教學軟件 · 數學

貨幣 形狀 中國數字一至十 時鐘(正時)

數字1-10(手指圖) 數量 1-10 數學軟件 不同的立體圖形

認識度量 輕重 象形圖

《常見的動物》

常見的動物

貓 雀鳥 魚 兔 狗 烏龜 鳥

保良局余李慕芬紀念學校
PO LEUNG KUK YU LEE MO FAN MEMORIAL SCHOOL

電子學習資源庫 - A1 課程
A1 Online E-Learning Resources
(21/22 新課程及半日獨立課堂期間 Half Day Class Period)

初小組
第1組至第3組
Group1 to Group3

語文科 Chinese Language 數學科 Mathematics 常識科 General Studies
視藝科 Visual Art 音樂科 Music 電腦科 Computer Literacy
認知科 Independent Living (Perceptual...) 自理科 Independent Living (Self-care) 圖書館 library-lesson
興趣科 Interest Group 獨立生活社會學科 Independent Living...

家居運動建議

家居運動建議 豆袋層層疊

用具：豆袋

以下平台觀看：YouTube

電子學習平台

電子食譜

中式菜色 西式菜色 甜品/飲品/湯

節瓜蠔湯 蒜香蔥粉 香蕉熱香餅
香噴噴白飯 芝士焗西蘭花 湯圓
足球壽司 朱古力曲奇 小麥草奇異果汁

環保 10 式

- 第 1 式：節約用紙 浪費停止 廢及廢物回收
- 第 2 式：節約用水 記得關水
- 第 3 式：節約用電 「不用」關電
- 第 4 式：藍色廢紙 報紙雜誌
- 第 5 式：啡色塑膠 用到最盡
- 第 6 式：黃色金屬 鋁罐廢熱
- 第 7 式：自備水樽 一人一樽
- 第 8 式：環保餐具 自備才對
- 第 9 式：廚餘回收 植物吸收
- 第 10 式：再生能源 魚菜共存

環保 10 式 MTV

生活技能

進食 如廁 梳洗
穿脫衣物 家居技能 性教育

電子學習平台

工作技能步驟影片 工作態度影片

- 網上學習資源
- 電子課本
- 生活技能
- 家居運動建議
- 電子食譜
- 環境教育
- 生涯規劃
- 網上實時課堂家長指引

e-Learning

電子家課計劃

- ⦿ 逢**星期三**做電子家課，當天則沒有紙筆功課
- ⦿ 逢星期一、二、四、五做紙筆功課
- ⦿ 科目：語文、數學、常識、公民及社會
- ⦿ 答題型式：選擇題
- ⦿ 每位學生有一套「學習態度」教材放於功課套內，包括一張時間表和兩張5R圖咭，圖咭背面附QR code，QR code分別連結到兩條不同的影片



Google Classroom



保良局余李慕芬紀念學校
進行電子家課時間表

第 1 層 李和堯

星期一	星期二	星期三	星期四	星期五
				



e-Learning

電子家課計劃

保良局余李慕芬紀念學校 進行電子家課時間表

第 1 組 XXX

星期一	星期二	星期三	星期四	星期五
				

Google Classroom

登入戶口：XXXXX@plkylmf.edu.hk

登入密碼：XXXXXX

e-Learning

電子家課計劃

專心學習



Classroom



做電子家課時的態度

e-Learning

電子家課計劃

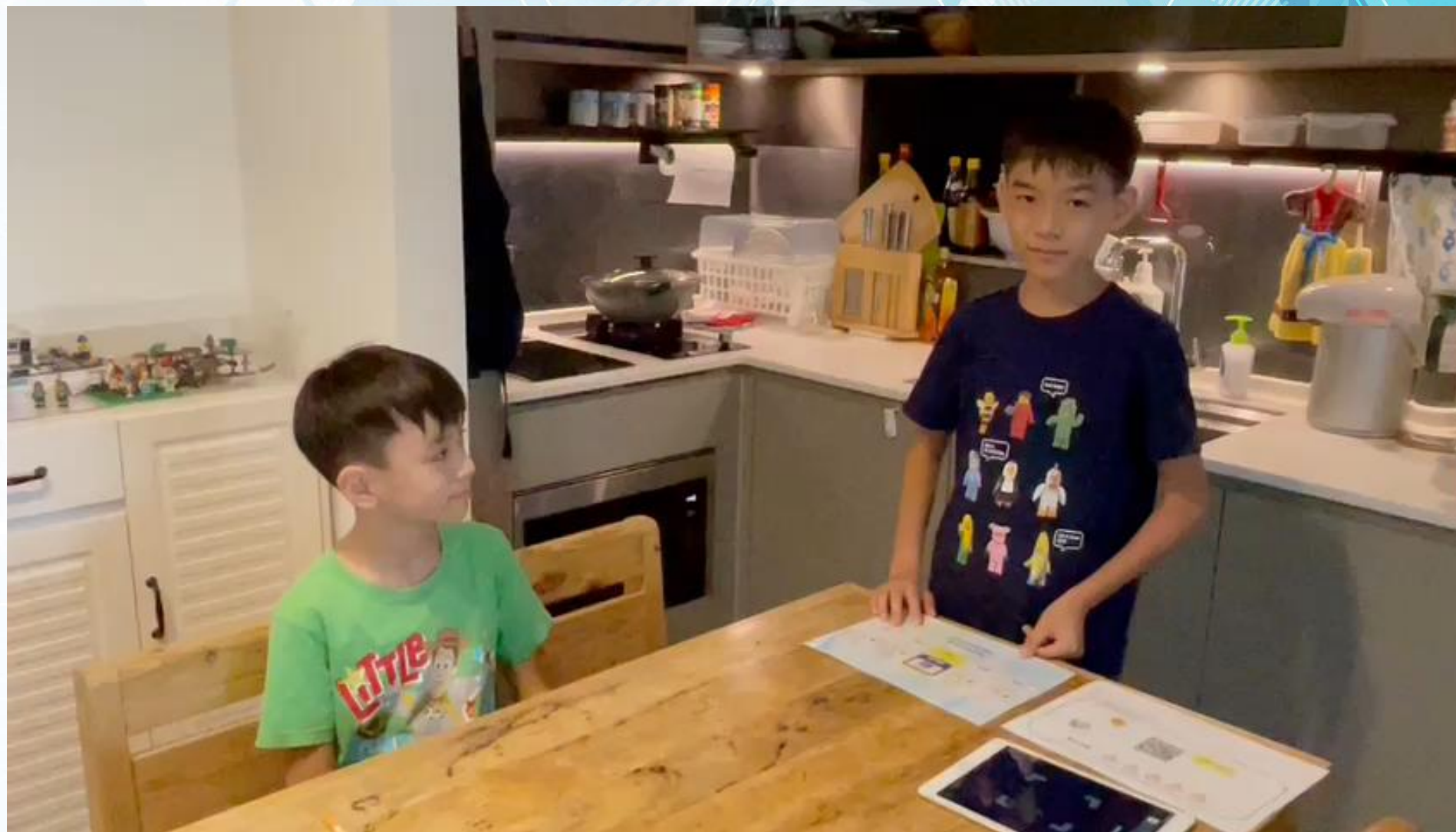

e-Learning

電子家課計劃

專心學習



做紙本家課時的態度

e-Learning

電子家課計劃



電子家課計劃

保良局余李慕芬紀念學校
常識科練習

主題(A1) : 我 _____
課題(A1.3) : 長大成人 _____

姓名 : _____
組別 : _____
日期 : _____

學習成果：明白兩性不同之處，並能適當地與異性相處
學習活動：1) 請掃瞄下列二維碼，並完成電子家課
2) 請家長圈出學生的表現

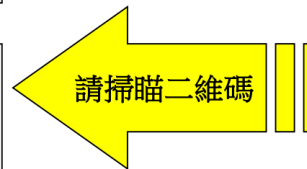

學生表現：

--	--	--	--	--



圈出學生表現，
讓老師跟進學生的
學習情況

電子家課計劃

🕒 07/09/2023(四)貼手冊

本校於本學年將全面推行電子家課，由9月13日開始，逢星期三各核心科目均會派發電子家課，當天不會派發紙本家課，請家長陪同子女完成。另外，本校亦製作了一份「學習態度教材」並已派發在學生功課套內。教材的使用方法及登入 Google Classroom 流程可觀看以下影片。



「學習態度教材」
使用方法



登入 Google Classroom
流程

e-Learning 策劃小組

We will fully implement e-homework in this school year. Starting from September 13th, e-homework will be distributed for all core subjects on Wednesdays. No paper homework will be distributed on that day. Parents are required to accompany their children to complete the e-homework. In addition, the school also produced a "Learning Attitude Teaching Material" and distributed it to the students' homework package. You can watch the following videos: Instruction of the teaching materials and the process of logging in to Google Classroom.



“Learning Attitude Teaching Material”
Instruction



the process of logging in
to Google Classroom

e-Learning Planning Team

e-Learning

電子家課計劃



保良局余李慕芬紀念學校
PO LEUNG KUK
YU LEE MO FAN MEMORIAL SCHOOL

Google Classroom登入流程

e-learning策劃小組

電子家課計劃

- 有參與的學生將獲得獎狀一張
- 參與率最高的學生，除獲獎狀外，更將獲得紀念品乙份



e-Learning

電子家課計劃

成果



本年度**超過98%**學生能完成電子家課；
部分科目更達**99%**！



為了表揚同學於電子家課的投入表現，
頒發了證書及紀念品作鼓勵



本年的電子家課計劃
繼續一起努力
為學生提供更多元化的學習模式！



e-Learning

BYOD 「自攜裝置」計劃

- 因應學校的長遠發展，2018/19 資訊科技組成立自攜裝置策劃小組
- BYOD 「自攜裝置」計劃
 - 部分班別作試點
 - 學生每天有使用平板電腦進行學習的時間 (班主任課、小息、飯後等)
 - 透過「應用資訊科技-評估表」了解進度

2021-2022 年度推行 BYOD 目標

第 組

請班主任按學生能力及需要在方格內✓選取本年度推行 BYOD 目標

✓	班務	運用我的天文台軟件瀏覽天氣
		查閱新聞資訊
✓	電子日曆	查閱 Google 日曆作活動前預告
✓	課堂學習	運用 Rainbow Star 電子書軟件學習
		運用 Popplet 製作概念圖學習
		運用 Book Creator 學習
✓	模擬活動	運用 Google classroom 學習網課訓練
✓	電子家課	於家中及宿舍完成電子家課
	閒暇活動	觀看 Youtube 影片
		自主學習遊戲
	通訊	利用 Google Chat 與別人溝通
		登入個人電子郵件查閱及回覆電郵
	其他	請註明：

e-Learning

BYOD 「自攜裝置」計劃

- 平板電腦類別 (Apple iPad)
 - 家長自購
 - 優質教育基金電子學習撥款計劃

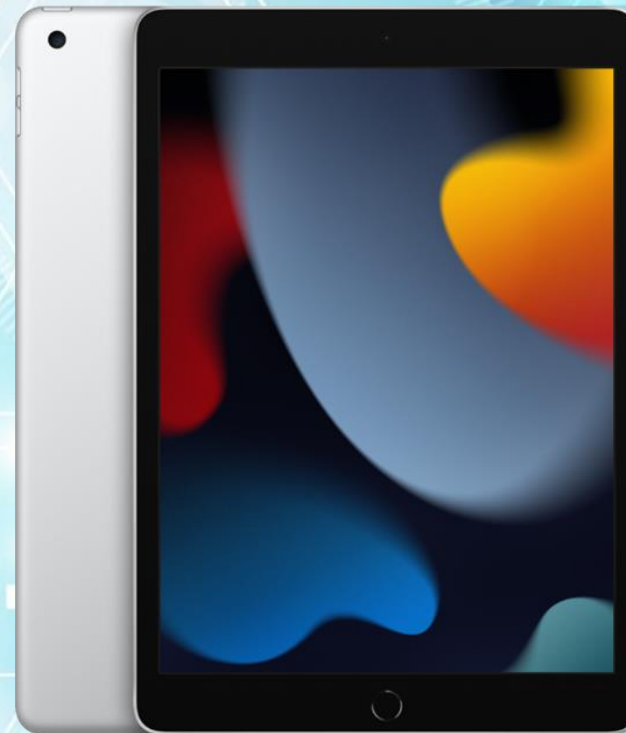

e-Learning

BYOD 「自攜裝置」計劃

- **學校提供的支援**
 - **為家長提供選購型號之建議**
 - **為合資格接受資助的學生統籌申請事宜**
 - **協助有需要的家長為iPad進行各種設定**
 - **家長授權直接由學校MDM系統進行遠端管理**



Support

e-Learning

家長培訓

- ◆ 有關學校e-Learning的安排
- ◆ 有關學校e-行政的安排
- ◆ VR
- ◆ 做電子家課流程
- ◆ 如何登入Google Classroom
- ◆ 學習應用程式

讓學生學得更好

讓學生經歷更多

讓學生走得更遠





STOP

